





PROGRAMA “ESCUELA DE FAMILIAS”



ESCUELA DE FAMILIAS



TIENE COMO OBJETIVO:
Apoyar a padres, madres o tutores legales en la **crianza y educación** de hijos e hijas.

A TRAVÉS DE:
Talleres grupales de orientación educativa, donde:

- Compartir experiencias.
- Conocer estrategias para favorecer la convivencia familiar y promover el desarrollo de los hijos y las hijas.

PROMOCIÓN DE LA PARENTALIDAD POSITIVA

- Recomendación (2006)19 del Consejo de Europa sobre **Políticas de Apoyo al Ejercicio Positivo de la Parentalidad**

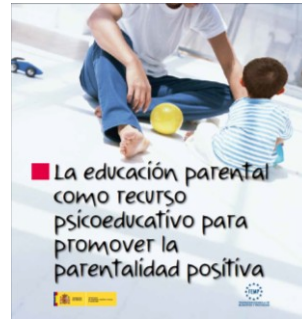

PROMOCIÓN DE LA PARENTALIDAD POSITIVA

CUADERNO DE TRABAJO PARENTALIDAD POSITIVA

Guía para el trabajo en el ámbito municipal y comunitario

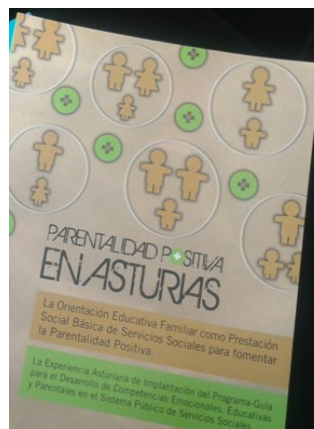

GOBIERNO DEL
PRINCIPADO DE ASTURIAS

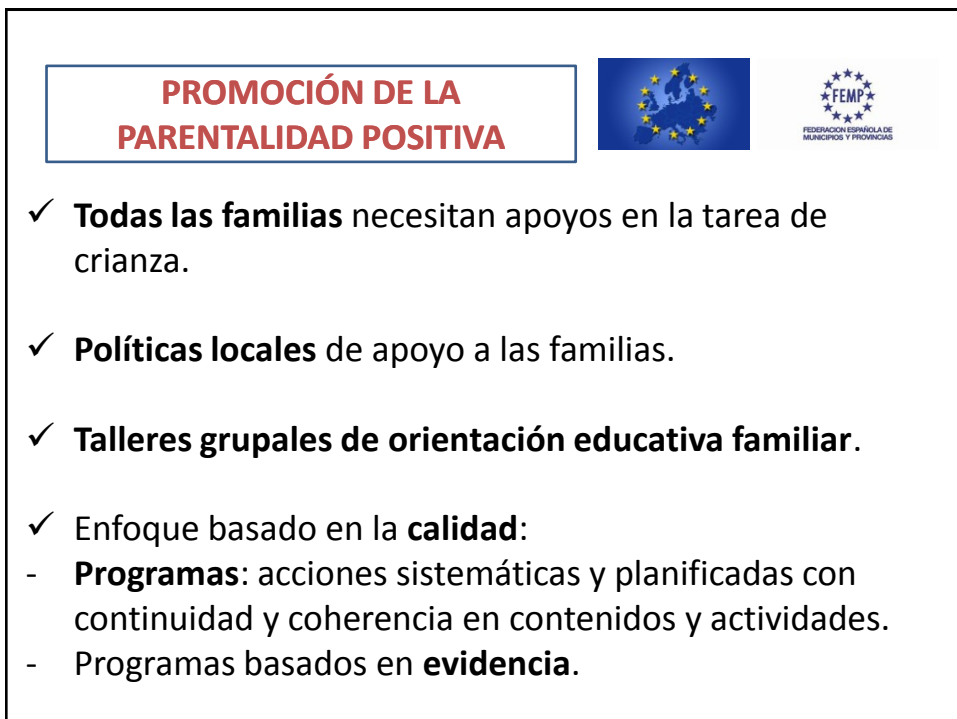



Gijón | Servicios Sociales

Los talleres grupales de la “Escuela de Familias” aplican programas de orientación educativa familiar basados en evidencias

PROGRAMA-GUÍA PARA EL DESARROLLO DE COMPETENCIAS EMOCIONALES, EDUCATIVAS Y PARENTALES

PROGRAMA APRENDER JUNTOS, CRECER EN FAMILIA

PROGRAMA CRECER FELICES EN FAMILIA (ADAPTACIÓN ABREVIADA)



PROGRAMA-GUÍA PARA EL DESARROLLO DE COMPETENCIAS EMOCIONALES, EDUCATIVAS Y PARENTALES

Raquel Amaya Martínez González

Departamento de Ciencias de la Educación



Universidad de Oviedo

PROGRAMA-GUÍA PARA EL DESARROLLO DE COMPETENCIAS EMOCIONALES, EDUCATIVAS Y PARENTALES

Sesión 1

Sesión 2

Sesión 3

Sesión 4

Sesión 5

Sesión 6

Sesión 7

Sesión 8

Sesión 9

Sesión 10

Sesión 11

Elaborado por un equipo de profesorado universitario encabezado por **Pere Amorós, de la Universidad de Barcelona.**



Impulsado por Caixa Proinfancia  **Obra Social "la Caixa"**

Taller Creciendo en el Afecto: una adaptación abreviada del Programa Crecer Felices en Familia

PROGRAMA CRECER FELICES EN FAMILIA

Elaborado por un equipo de profesorado universitario encabezado por **María José Rodrigo**, del Departamento de Psicología Evolutiva y de la Educación de la **Universidad de La Laguna**.



TALLERES 2021/2022



Sijón | Servicios Sociales

EDAD	PROGRAMA	PARTICIPAN	DURACIÓN	HORARIO	LUGAR E INICIO
12 a 17	Programa Guía	Padres/madres	11 sesiones	Lunes 16:30 a 18:30	CMI El Llano 04/10/2021
	Programa Guía	Padres/madres	11 sesiones	Miércoles 10 a 12	CMI La Arena 20 /04/2022
6 a 11	Programa Guía	Padres/madres	11 sesiones	Lunes 10 a 12	CMI La Calzada 04/10/2021
	Aprender Juntos, Crecer en Familia	Padres/madres con sus hijos/hijas	15 sesiones	Lunes 16:30 a 18:30	Equipamiento Social Natahoyo 31/01/2022
0 a 5	Creciendo en el Afecto	Padres/madres	10 sesiones	Miércoles 10 a 12	CMI El Llano 02/02/2022

Los talleres de la Escuela de Familias pueden interesar a aquellas personas que...



- Quieran participar en un espacio en el que reflexionar sobre la crianza y la educación de sus hijos/hijas.
- Deseen compartir experiencias y conocimientos con otras familias.
- Se interesen por conocer y poner en práctica estrategias relacionadas con temas como: **las características de los hijos y las hijas según su edad, las relaciones de afecto con los hijos y las hijas, la comunicación, la autoestima, la resolución de problemas o el establecimiento de normas y límites.**



Gijón | Servicios Sociales

RESERVA DE PLAZA:

Unidad Técnica de Apoyo a la Intervención Sociofamiliar (UTAIS)
Departamento de Programas de Atención a la Infancia (FMSS)

Tfno.: 985.18.28.45
Correo-e: utais@gijon.es

Más información:

<https://www.gijon.es/es/programas/infancia-familias>

<https://www.gijon.es/es/eventos/inscripcion-en-talleres-de-la-escuela-de-familias>

**Muchas gracias
por la atención**



Gijón | Servicios Sociales

Gijón, 21 de septiembre de 2021